

MODULARIO
F. fig. rend. 487



MINISTERO DELLE FINANZE
DIREZIONE GENERALE DEL CATASTO E DEI SS.TT.EE.
CATASTO EDILIZIO URBANO (RDL 13-4-1939, n. 652)

MOD. BN (CEU)

LIRE
250

Planimetria di u.i.u. in Comune di SANFRONT via BORGH VECCHIO civ. 19

SCHEDA 05.62.90.

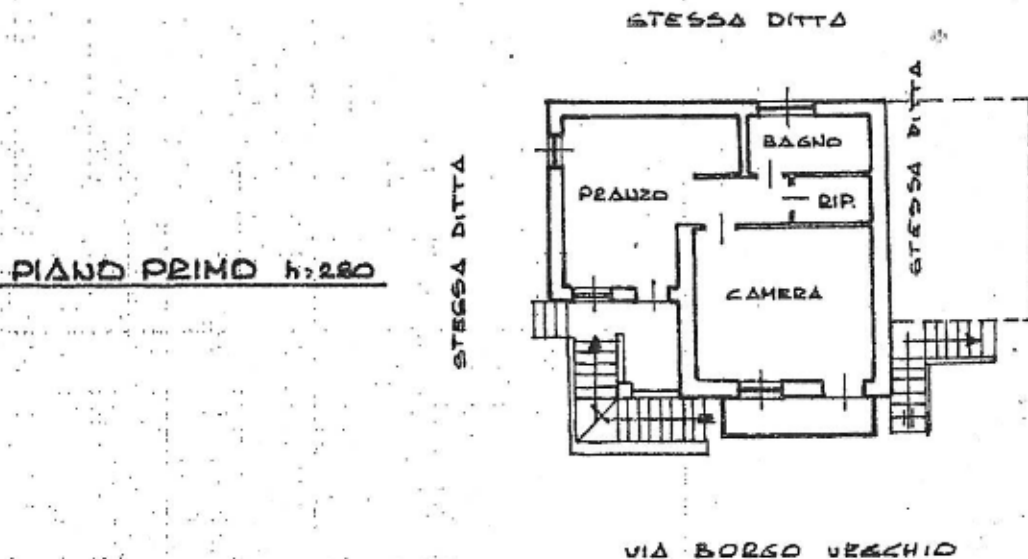
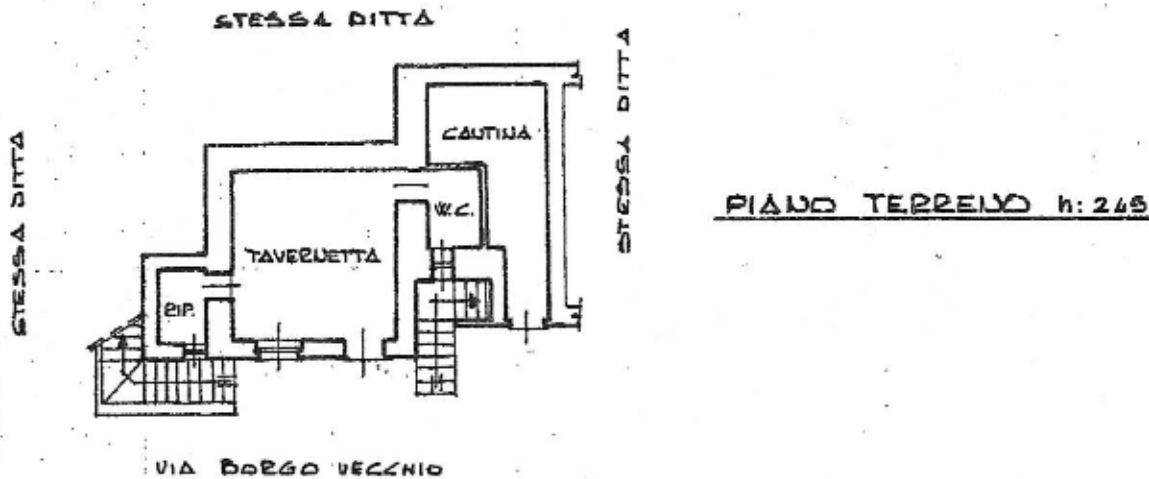

ORIENTAMENTO



SCALA DI 1: 200

STUDIOTECNICO ASSOCIATO
MOINE
DAL 1892 A SANFRONT

Dichiarazione di N.C.
Dichiarazione di variazione

Compilata dal GEOMETRA
(Titolo, cognome e nome)

ZAVATTERI GIUSEPPE

RISERVATO ALL'UFFICIO

Data presentazione: 30/04/1990 - Data: 15/07/2020 - n. T254357 - Richiedente: MNORRT50H25H852L

Identificativi catastali: Iscritto all'albo dei GEOMETRI
F. 25 della provincia di CONEGLIO No 2007
n. 284 sub. 4



Catasto dei Fabbricati - Situazione al 15/07/2020 - Comune di SANFRONT (H852) - < Foglio: 20 - Particella: 284 - Subalterno: 1 >
VI/BORGH VECCHIO n. 19 piano: 1